

MISKOLCI EGYETEM

GÉPÉSZMÉRNÖKI ÉS INFORMATIKAI KAR

Általános mérnöktől a specialistáig



Több mint 75 év mérnökképzés, folyamatos fejlődés és megújulás

A Miskolci Egyetem Gépészmérnöki és Informatikai Karának története 1949-ben, a Nehézipari Műszaki Egyetem megalapításával kezdődött. A Sopronból Miskolcra áttelepült Bánya- és Kohómérnöki Kar mellett ekkor jött létre a Gépészmérnöki Kar, amelynek első hallgatói 1953-ban vehették át diplomájukat. A folyamatos szakmai fejlődés és a képzési kínálat bővülése nyomán a kar 2006-ban vette fel mai, Gépészmérnöki és Informatikai Kar nevét.

Karunk az évtizedek során a hazai műszaki felsőoktatás meghatározó szereplőjévé vált. A több évtizedes szakmai tapasztalat, a legkorszerűbb technológiák alkalmazása és az ipari igényekhez igazodó, gyakorlatorientált oktatás együttesen biztosítják a magas színvonalú, versenyképes mérnökképzést. A továbbtanulók 12 alapképzési és 6 mesterképzési szak közül választhatnak, a széles körben elérhető duális képzések pedig lehetőséget kínálnak az elméleti tudás és a vállalati környezetben szerzett gyakorlati tapasztalatok ötvözésére.

A tudományos élet iránt érdeklődők a Hatvany József Informatikai Tudományok Doktori Iskolában és a Sályi István Gépészeti Tudományok Doktori Iskolában folytathatják tanulmányaikat, elismert oktatók és kutatók támogatásával.

A kar a selmecbányai örökség és az egyetemi hagyományok ápolása mellett elkötelezetten készíti fel a jövő mérnökgenerációit, versenyképes tudást, innovatív szemléletet és sokrétű szakmai lehetőségeket kínálva számukra.

”Tisztelet a Gépésznek!”

Prof. Dr. Siménfalvi Zoltán
dékán

TARTALOM

A gólyatábortól a diplomaosztóig	4
Hallgatói Önkormányzat	6
Doktorandusz Önkormányzat	7
Terplán Zénó Szakkollégium	9
Energetikai mérnöki alapszak	10
Gazdaságinformatikus alapszak	11
Gépészmérnöki alapszak	12
Ipari termék- és formatervező mérnöki alapszak	16
Járműmérnöki alapszak	17
Logisztikai mérnöki alapszak	18
Mechatronikai mérnöki alapszak	19
Mérnökinformatikus alapszak	20
Műszaki menedzser alapszak	22
Programtervező informatikus alapszak	23
Villamosmérnöki alapszak	24
Üzemmérnök-informatikus alapszak	26
Mérnökinformatikus [rendszergazda] felsőoktatási szakképzési szak	27
Mesterszakok	28
Szakirányú továbbképzési szakok	29
Hallgatói versenyek	30
Duális képzés	31

JELMAGYARÁZAT:



Duális képzési formában is induló képzés



Angol nyelven is induló képzés

A GÓLYATÁBORTÓL A DIPLOMAOSZTÓIG



Egyetemünk az egykori selmecbányai Akadémia diákhagyományait ápolja, 1735-ben alapították Berg Schola néven, majd ezt követően 1762-ben akadémiai rangot kapott Mária Teréziától. A diákok a birodalom minden tájáról érkeztek. Az idősebbek támogatták, segítették a fiatal újonnan érkezőket, de ehhez persze ki kellett érdemelni a bizalmat. Ez manapság sem zajlik másképpen, így egy sehol máshol nem tapasztalható közösség jön létre diákokból és oktatókból, ahol mindenki kölcsönös tisztelettel, legjobb tudása szerint igyekszik segíteni társait, hallgatóit.



bALEK-hét és -oktatás

A hagyományos BALEK-hét a gólyaélet első nagy kalandja, ahol vidám vetélkedők, sportversenyek, túrák és ismerkedési estek kovácsolják közösséggé az új hallgatókat. A BALEKoktatások során az elsőévesek megismerik az egyetemi hagyományokat, majd tudásukról egy vizsgán adnak számot. A sikeres vizsgát követően a BALEKkeresztelő szakestélyen hivatalosan is BALEKká avatják őket.



SZAKESTÉLYEK

A diákhagyományok legünnepélyesebb és egyben legvidámabb eseményei a szakestélyek, amelyek évszázados szokások, sajátos házirend és tisztségviselők közreműködésével zajlanak. Az esték elmaradhatatlan része a kari himnuszok eléneklése, a komoly és vidám poharak, a korsó-, szalag- és gyűrűavatás, valamint a Burschnóták, a közös éneklés és a jókedvű tréfálkozás.



VALÉTÁLÁS

A valétálás az egyetemi évek méltó lezárása, a végzős hallgatók ünnepélyes búcsúja az alma matertől. A hagyományos eseménysorozat a Szalamanderrel kezdődik, majd a Szalagavató Szakestéllyel folytatódik, ahol a végzősök bal karjára felkerül a valétaszalag. A Kupa- és Gyűrűavató Szakestélyen a pecsétgyűrű felavatása teszi teljessé az egyetemi évek emlékezetes búcsúját

HALLGATÓI ÖNKORMÁNYZAT

Érdekképviselet, közösség, élmények
A kar Hallgatói Önkormányzata (GÉIK-HÖK) a hallgatók érdekeinek képviseletét, tanulmányi, szociális és kollégiumi ügyeik támogatását, valamint az egyetemi közösségi élet szervezését látja el. Közvetlen kapcsolatot teremt a hallgatók és az egyetemi vezetés között, elősegítve a felmerülő problémák gyors és hatékony megoldását. Célja, hogy az egyetemi évek a tanulás mellett maradandó élményekkel, értékes kapcsolatokkal és összetartó közösséggel gazdagodjanak.

Otthonos kollégium, pezsgő közösségi élet
A Kollégiumi Bizottság a kollégisták érdekképviseletét és mindennapi ügyeinek támogatását látja el. Közösségi programokkal és rendezvényekkel teszi élménydúsabbá a kollégiumi életet.

Támogatás és lehetőségek a hallgatói sikerért
A Szociális és Ösztöndíj Bizottság a hallgatói juttatásokkal, szociális támogatásokkal és ösztöndíjakkal kapcsolatos feladatokat látja el. Kiemelt szerepet vállal a szociális helyzetfelmérő és ösztöndíjpályázatok kezelésében, elbírálásában, valamint a hallgatók tájékoztatásában és a támogatási lehetőségekhez való hozzáférés elősegítésében.





DOKTORANDUSZ ÖNKORMÁNYZAT

A Miskolci Egyetem Doktorandusz Önkormányzata (ME-DÖK) a doktori képzésben részt vevő hallgatók érdekképviseleti és közösségépítő szervezete.

Aktívan közreműködik az egyetemi döntéshozatalban, tudományos és közösségi programokat szervez, támogatja a doktoranduszokat, valamint hazai és nemzetközi szakmai kapcsolatokat épít.

Fő feladatai: doktorandusz hallgatók érdekképviselete, tudományos és közösségi programok szervezése, hallgatói támogatások elősegítése, szakmai kapcsolatok és együttműködések erősítése.

A Gépészmérnöki és Informatikai Karon két doktori iskola működik: a Sályi István Gépészeti Tudományok Doktori Iskola és a Hatvany József Informatikai Tudományok Doktori Iskola. A doktoranduszok választott képviselőik révén részt vesznek a döntéshozatalban és a tudományos közélet alakításában, miközben aktívan hozzájárulnak az ME-DÖK munkájához.

Légy Te is a szakmád doktora!





TERPLÁN ZÉNÓ SZAKKOLLÉGIUM

A Miskolci Egyetem Gépészmérnöki és Informatikai Karán működő Terplán Zénó Szakkollégium a tehetséges, ambiciózus hallgatók szakmai fejlődését és közösségi szerepvállalását támogatja. Célja az egyetemi képzésen túlmutató tudás megszerzése, a tudományos érdeklődés elmélyítése és a tehetséggondozás.

A Szakkollégium 12 szakosztálya változatos szakmai programokkal, workshopokkal, előadásokkal, tanulmányutakkal és versenyekkel segíti a hallgatók fejlődését.

A Szakkollégiumhoz tudományos vagy közösségi tagként lehet csatlakozni. A tudományos tagok a képzési tervben foglaltak teljesítésével mélyíthetik szaktudásukat, míg a közösségi tagok elsősorban a programok és rendezvények szervezésében vállalhatnak szerepet.

A Szakkollégium támogatási lehetőségei:
szakmai előadások, workshopok és tanulmányutak szervezése, konferenciákon és versenyeken való részvétel, szakmai rendezvények és versenyek megvalósításának támogatása, valamint eszközbeszerzési, ösztöndíj- és egyéb pályázati lehetőségek biztosítása.

Csatlakozz, fejlődj, szerezz tapasztalatot Te is!

ENERGETIKAI MÉRNÖKI ALAPSZAK

Az Energetikai mérnöki alapszak a korszerű energiatermelés, -átalakítás, -elosztás és -felhasználás kihívásaira felkészült mérnököket képez. A hallgatók átfogó műszaki, gazdasági és környezetvédelmi ismereteket szereznek az energiaellátó rendszerek, a megújuló energiaforrások, az energiahatékonyság és a fenntartható energetikai technológiák területén. A képzés felkészít az energetikai rendszerek tervezésére, üzemeltetésére és fejlesztésére, az innovatív, energiatakarékos megoldások alkalmazására, valamint a környezeti hatások csökkentésére.





GAZDASÁGINFORMATIKUS ALAPSZAK

A Gazdaságinformatikus alapszak a gazdasági és üzleti folyamatok digitalizációjában, valamint az információs rendszerek fejlesztésében és működtetésében jártas szakembereket képez. A hallgatók átfogó informatikai, matematikai és gazdasági ismereteket szereznek, különös hangsúlyt fektetve a szoftvertechnológiákra, az információs rendszerekre és az üzleti folyamatokra. A képzés felkészít a vállalati informatikai megoldások tervezésére, fejlesztésére és alkalmazására, valamint az adatvezérelt üzleti döntések támogatására. A végzettek gyakorlatorientált tudásukkal számos iparágban találhatnak szakmai lehetőségeket.

GÉPÉSZMÉRNÖKI ALAPSZAK

A gépészmérnöki hivatás a mérnöki alkotás és a technológiai innováció egyik legváltozatosabb területe, amely a tervezéstől a gyártáson át az ipari rendszerek működtetéséig számos lehetőséget kínál. A képzés a természettudományos alapokat korszerű, gyakorlatorientált műszaki ismeretekkel ötvözi, felkészítve a hallgatókat valós ipari kihívások megoldására. A végzett gépészmérnökök sokoldalú tudásukkal a járműiparban, a gépgyártásban, a termékfejlesztésben és a termelésirányításban egyaránt széles körű szakmai és karrierlehetőségek közül választhatnak, hazai és nemzetközi szinten egyaránt.

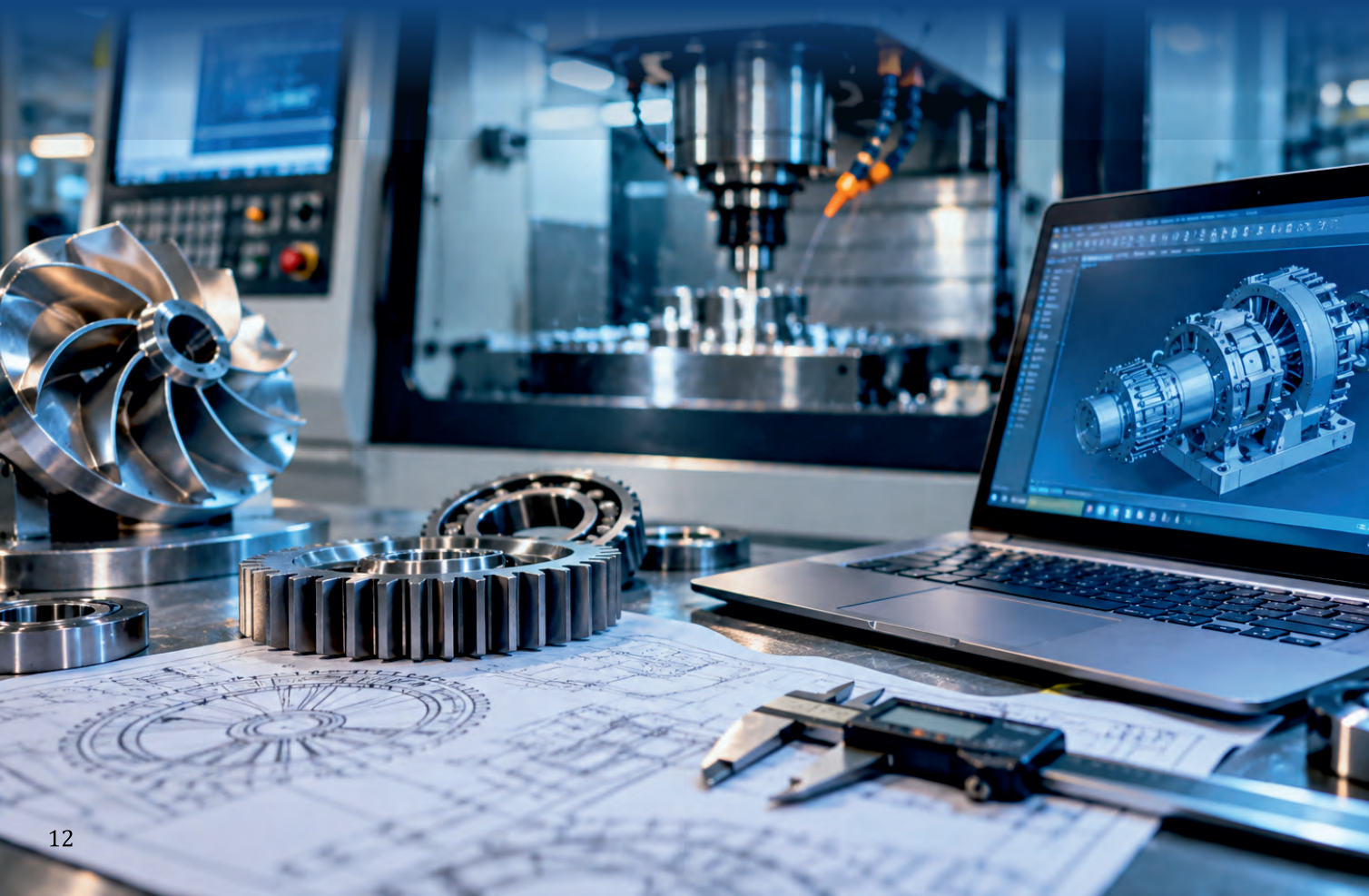

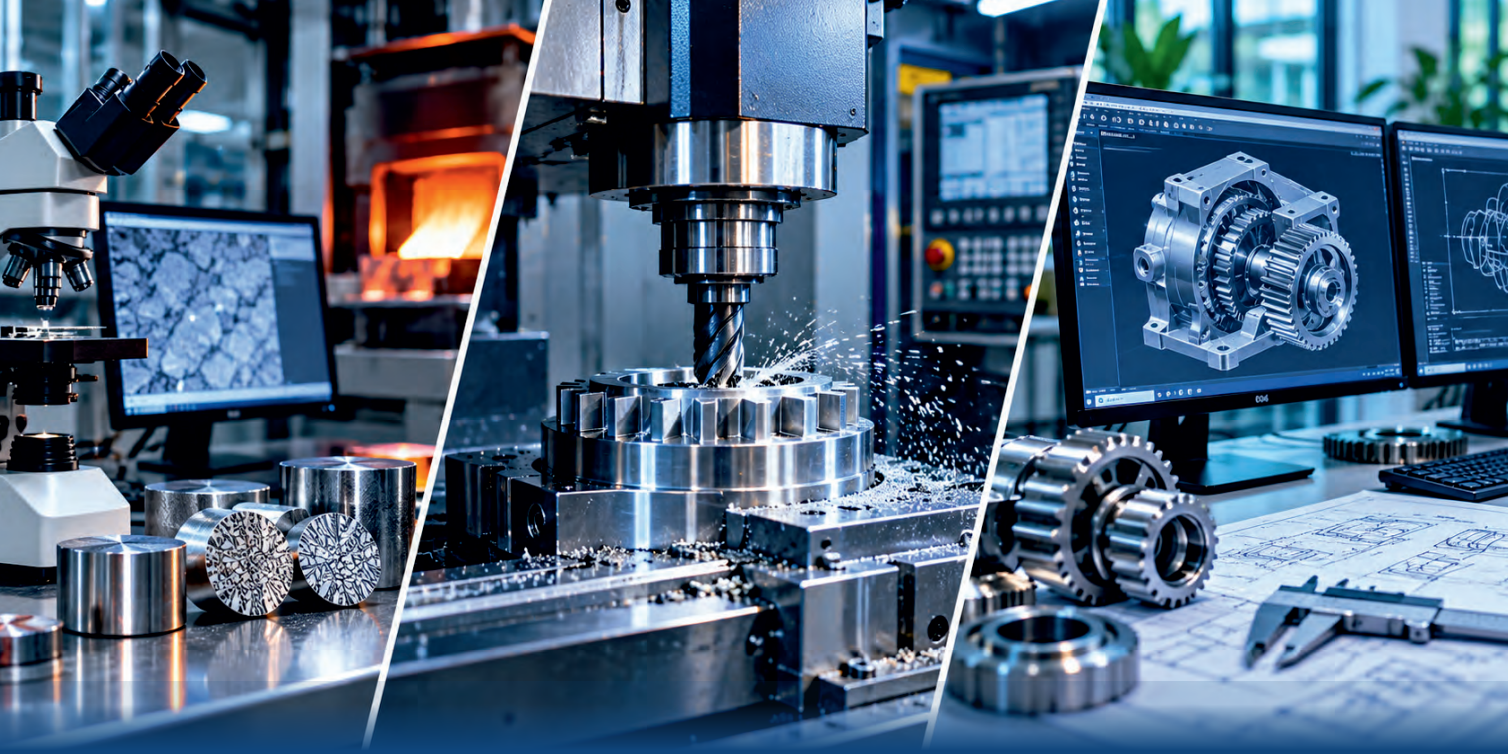

SPECIALIZÁCIÓK

- **Anyagtechnológia**
  A hallgatók megismerik a korszerű anyagtechnológiákat és anyagvizsgálati módszereket, valamint elsajátítják a gyártási folyamatok tervezéséhez és fejlesztéséhez szükséges ismereteket.

- **Gépgyártás-technológia**
  A specializáció a gépipari alkatrész- és szerszámgyártás, valamint a szereléstechnológiai folyamatok tervezésére, irányítására és fejlesztésére készíti fel a hallgatókat.

- **Géptervező**
  A képzés során a leendő mérnökök elsajátítják a korszerű gép- és terméktervezés módszereit, valamint felkészülnek az önálló mérnöki tervezési és fejlesztési feladatok ellátására.



SPECIALIZÁCIÓK

- **Mérnöki modellezés**
  A korszerű számítógépes tervezés, szimuláció és mérnöki elemzés eszközeivel teszi lehetővé az összetett műszaki problémák megoldását és az innovatív termékek fejlesztését.
- **Minőségbiztosítás**
  A modern mérés- és ellenőrzéstechnikai módszerek alkalmazásával a termékek és gyártási folyamatok minőségének, megbízhatóságának és hatékonyságának biztosítására készít fel.
- **Szerszámgépészeti és célgép tervező**
  A korszerű szerszámgépek, egyedi célgépek és automatizált gyártóberendezések tervezéséhez, fejlesztéséhez és működtetéséhez nyújt gyakorlatorientált mérnöki tudást.
- **Vegyipari gépészet**
  A vegyipari és technológiai berendezések, valamint az összetett ipari folyamatokat kiszolgáló gépészeti rendszerek tervezésére, üzemeltetésére és fejlesztésére összpontosít.



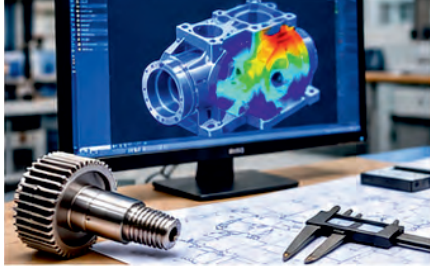



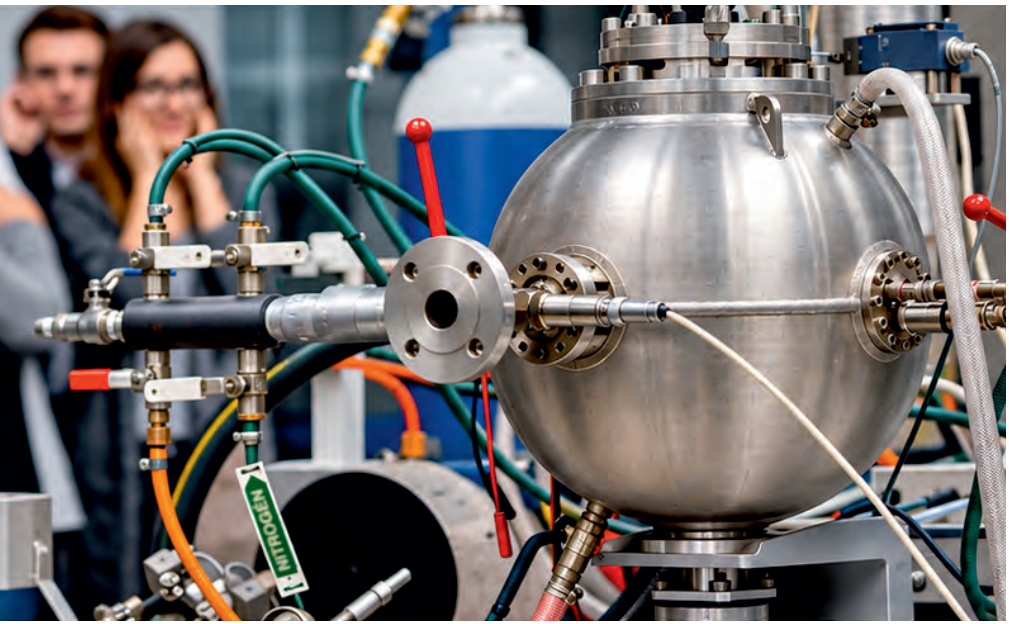
NITROGEN

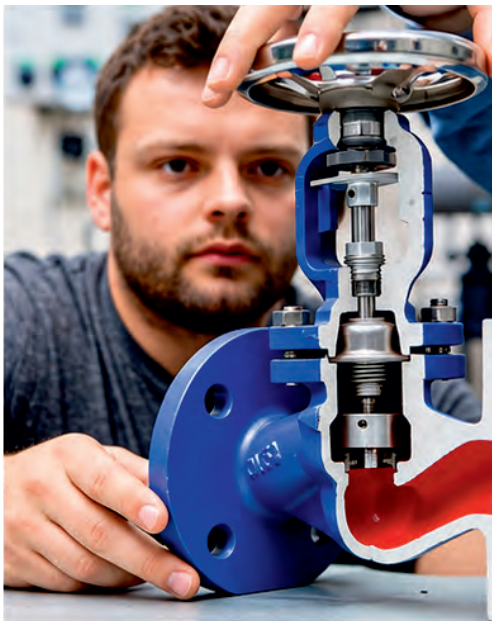





IPARI TERMÉK- ÉS FORMATERVEZŐ MÉRNÖKI ALAPSZAK

Az Ipari termék- és formatervező mérnöki alapszak a műszaki innovációt, a kreativitást és a formatervezést ötvöző, piacképes tudással rendelkező mérnököket képez. A hallgatók korszerű műszaki, esztétikai, gazdasági és humán ismereteket szereznek, amelyek birtokában képesek innovatív, funkcionális, esztétikus és gazdaságosan gyártható termékek tervezésére és fejlesztésére. A képzés felkészít a termékfejlesztés teljes folyamatában való részvételre, az önálló alkotómunkára, valamint a tervezési és fejlesztési feladatok szervezésére és irányítására.





JÁRMŰMÉRNÖKI ALAPSZAK

A Járműmérnöki alapszak a dinamikusan fejlődő járműipar által képviselt magas műszaki és innovációs elvárásoknak megfelelő mérnököknek a biztos természettudományos alapokon túl korszerű speciális ismeretekkel is rendelkezniük kell a járműgépészet, a járműszerkezeti anyagok, a jármű-elektronika, a járműgyártás, a diagnosztika, illetve a jármű-üzemeltetés és -karbantartás területén. A szak Autóipari specializációja elsősorban az autógyártók és beszállítóik számára képez releváns tudással felvértezett mérnököket.

LOGISZTIKAI MÉRNÖKI ALAPSZAK

A Logisztikai mérnöki alapszak a dinamikusan fejlődő, digitalizáció által formált logisztikai ágazat kihívásaira felkészült mérnököket képez. A hallgatók átfogó műszaki, informatikai, gazdasági és természettudományos ismereteket szereznek a logisztikai rendszerek és folyamatok tervezése, működtetése, fejlesztése, optimalizálása és hatékony irányítása területén. A Termelési logisztikai folyamatmérnök és a Szolgáltatási logisztikai folyamatmérnök specializációk gyakorlatorientált tudást nyújtanak a korszerű és versenyképes vállalati működés támogatásához.



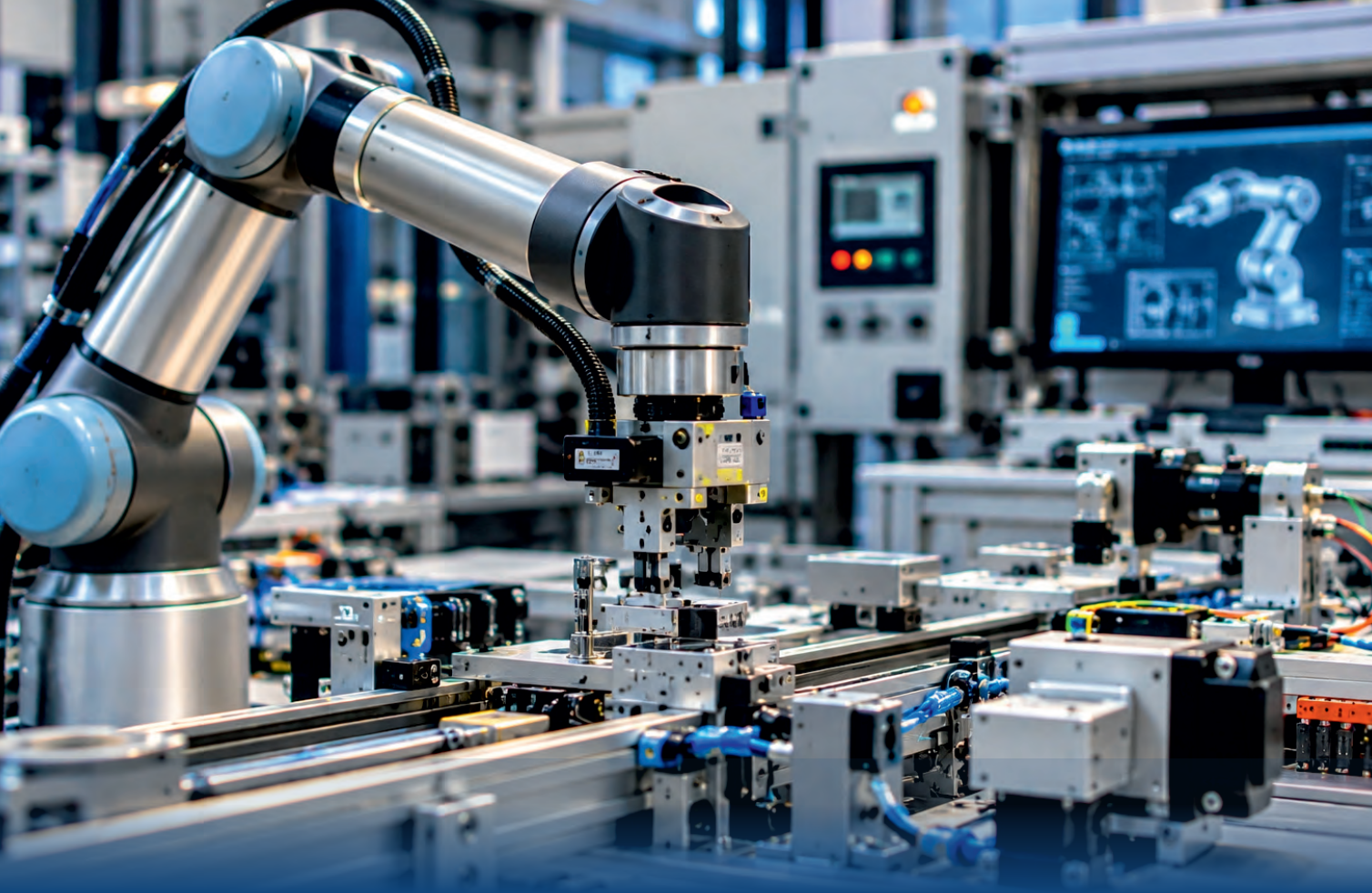

MECHATRONIKAI MÉRNÖKI ALAPSZAK

A Mechatronikai mérnöki alapszak az Ipar 4.0, az intelligens gyártórendszerek és az ipari automatizálás kihívásaira felkészült mérnököket képez. A hallgatók átfogó gépészeti, elektrotechnikai, elektronikai, informatikai és automatizálási ismereteket szereznek a korszerű mechatronikai rendszerek tervezése, fejlesztése, működtetése és irányítása területén. Az Ipari robotok specializáció célzott, gyakorlatorientált tudást biztosít a robottechnika és az automatizált gyártási folyamatok területén. A duális képzési lehetőségek tovább erősítik a hallgatók ipari tapasztalatait és hazai, valamint nemzetközi munkaerőpiaci versenyképességét.

MÉRNÖKINFORMATIKUS ALAPSZAK

A mérnökinformatikusok meghatározó szerepet töltenek be a digitális technológiák és a korszerű informatikai rendszerek fejlesztésében és gyakorlati alkalmazásában. A képzés kiemelten gyakorlatorientált ismereteket nyújt a szoftverfejlesztés, a webes és mobilalkalmazások, az adatkezelés, az infokommunikációs rendszerek és az ipari informatika területén. A hallgatók valós műszaki és informatikai problémák megoldására készülnek fel, a végzett mérnökök pedig széles körű karrierlehetőségek közül választhatnak az informatika, az ipar és a technológiai innováció területén.





SPECIALIZÁCIÓK

- **Infokommunikációs rendszerek**
  A digitális távközlési, kommunikációs és médiainformatikai rendszerek működéséhez, fejlesztéséhez és alkalmazásához nyújt korszerű informatikai ismereteket.
- **Informatikai rendszermérnök**
  A komplex informatikai infrastruktúrák és rendszerek tervezésére, kiépítésére, biztonságos üzemeltetésére és integrációjára készíti fel a hallgatókat.
- **Korszerű Web technológiák**
  A modern webes alkalmazások, vállalati portálok és internetalapú rendszerek tervezéséhez, fejlesztéséhez és üzemeltetéséhez biztosít naprakész, gyakorlatorientált tudást.
- **Logisztikai rendszerek**
  A logisztikai folyamatok digitalizálására, az adatkommunikációs és informatikai rendszerek alkalmazására, valamint az automatizált adatgyűjtési és adatfeldolgozási megoldásokra összpontosít.
- **Termelésinformatika**
  Az ipari termelési folyamatokat támogató informatikai rendszerek tervezésére, fejlesztésére és irányítására, valamint a gyártás digitalizációjára készíti fel a hallgatókat.

MŰSZAKI MENEDZSER ALAPSZAK

A Műszaki menedzser alapszak a műszaki és gazdasági szakterületek ismereteit ötvöző, az ipari beruházások és technológiai projektek komplex kihívásaira felkészült szakembereket képez. A hallgatók átfogó műszaki, gazdasági és menedzsmentismereteket szereznek a beruházások tervezése, előkészítése, megvalósítása és ellenőrzése, valamint a projektmenedzsment, a költségtervezés és a műszaki folyamatok irányítása területén. A képzés felkészít a műszaki és gazdasági szakterületek hatékony összehangolására, az ipari projektek koordinálására és a vállalati döntéshozatal támogatására.



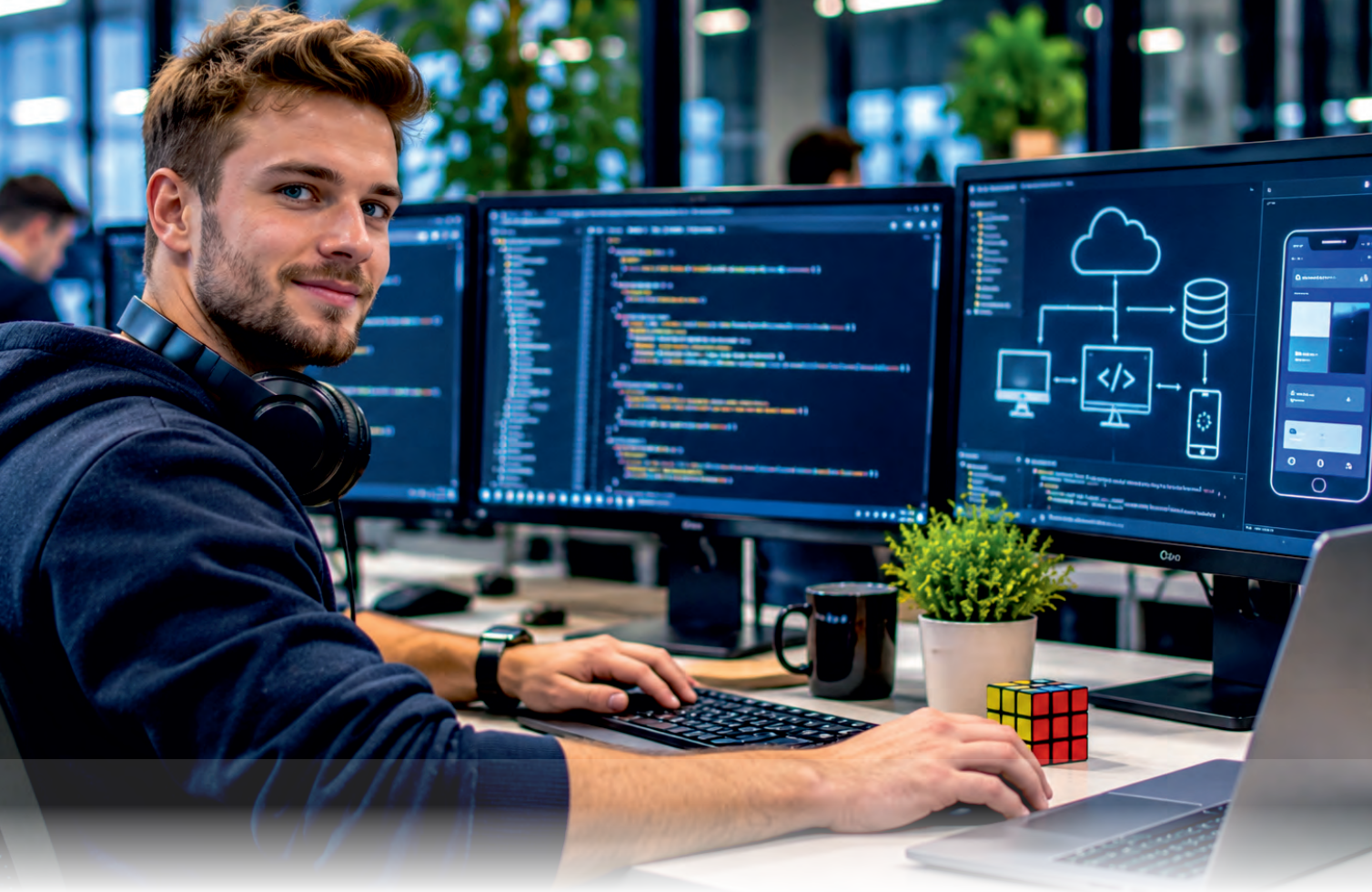

PROGRAMTERVEZŐ INFORMATIKUS ALAPSZAK

A Programtervező informatikus alapszak a korszerű szoftvertechnológiák és informatikai rendszerek tervezésére, fejlesztésére és alkalmazására felkészült szakembereket képez. A hallgatók átfogó matematikai, algoritmikus és programozási ismereteket szereznek a szoftverfejlesztés, az adatbázis-kezelés és a modern informatikai technológiák területén. A képzés felkészít komplex szoftverrendszerek önálló és csapatmunkában történő megvalósítására, üzemeltetésére és továbbfejlesztésére. A megszerzett tudás széles körű informatikai karrierlehetőségeket és biztos alapot nyújt a mesterképzésben való továbbtanuláshoz.

VILLAMOSMÉRNÖKI ALAPSZAK

A villamosmérnökök meghatározó szerepet töltenek be a modern technológiák fejlesztésében, az energetikától az ipari automatizáláson át a digitális és infokommunikációs rendszerekig. A Villamosmérnöki alapszak átfogó, gyakorlatorientált műszaki ismereteket nyújt az elektrotechnika, az elektronika, a villamos energetika és az irányítástechnika területén, felkészítve a hallgatókat korszerű villamos berendezések és intelligens rendszerek tervezésére, fejlesztésére és üzemeltetésére. A végzett villamosmérnökök széles körű szakmai és karrierlehetőségek közül választhatnak az ipar, az energetika és a technológiai innováció területén.





SPECIALIZÁCIÓK

- **Elektronikai tervezés és gyártás**
  Korszerű elektronikai eszközök, digitális és beágyazott rendszerek tervezéséhez, fejlesztéséhez, gyártásához és teszteléséhez nyújt átfogó műszaki és gyakorlati ismereteket.

- **Ipari automatizálás és kommunikáció**
  Az intelligens ipari rendszerek, a PLC- és SCADA-alapú automatizálás, az ipari kommunikáció és a korszerű irányítástechnológiák területén biztosít naprakész, gyakorlatorientált tudást.

- **Villamos energetika**
  A villamosenergia-rendszerek, a megújuló energiaforrások és a teljesítményelektronikai berendezések tervezésére, fejlesztésére és hatékony üzemeltetésére készíti fel a hallgatókat.

ÜZEMMÉRNÖK-INFORMATIKUS ALAPSZAK

A gyakorlatorientált BProf üzemmérnök-informatikus képzés célja, hogy olyan informatikusok lépjenek be a munkaerő piacra, akik képesek aktívan bekapcsolódni a szoftver projektek implementálásába és a tervezésébe; kellő programozási ismeretekkel rendelkeznek mind a kliens, mind a szerver oldalon; ismerik a korszerű fejlesztési módszertanokat és technológiákat; alkalmasak a tesztelési és adatelemzési feladatok elvégzésére. Az Üzemmérnök-informatikus alapszak az ipari igényekhez igazodó IT szakemberek képzését biztosítja.





MÉRNÖKINFORMATIKUS [RENDSZERGAZDA] FELSŐOKTATÁSI SZAKKÉPZÉSI SZAK

A rendszergazdák meghatározó szerepet töltenek be a vállalati informatikai rendszerek és hálózatok megbízható működtetésében. A távoktatási formában megvalósuló, gyakorlatorientált képzés az informatikai infrastruktúrák telepítésére, üzemeltetésére, karbantartására és a felmerülő hibák elhárítására összpontosít. A hallgatók olyan gyakorlati tudást szereznek, amely informatikai rendszerek felügyeletére, üzemeltetési feladatok ellátására és a felhasználók hatékony támogatására készíti fel őket.

Az aktuálisan meghirdetésre kerülő képzéseink a **www.felvi.hu** oldalon érhetők el.



MESTERSZAKOK

- **Energetikai mérnöki MSc**
  A képzés középpontjában a korszerű energetikai rendszerek, erőművi technológiák és energiatermelési megoldások tervezése, üzemeltetése és fejlesztése áll.
- **Gépészmérnöki MSc**
  A képzés fő pilléreit magas szintű mérnöki ismeretek, innovatív gépészeti megoldások, komplex műszaki problémák kezelése, valamint tudományos kutatás és műszaki fejlesztés alkotják.
- **Logisztikai mérnöki MSc**
  A képzés fókuszában a komplex logisztikai rendszerek tervezése, optimalizálása és irányítása, valamint a vállalati vezetői és kutatás-fejlesztési kompetenciák elsajátítása áll.
- **Mechatronikai mérnöki MSc**
  A képzés a gépészet, az elektronika, az automatizálás és az informatika ötvözésével az intelligens mechatronikai rendszerek fejlesztésére fókuszál.
- **Mérnökinformatikus MSc**
  A képzés elmélyíti az alkalmazásfejlesztéshez, a korszerű kommunikációs technológiákhoz és a komplex termelésinformatikai rendszerekhez kapcsolódó szakmai ismereteket.
- **Villamosmérnöki MSc**
  A projektorientált képzés átfogó szakmai ismereteket nyújt a korszerű folyamatirányítási rendszerek, az ipari kommunikáció és az intelligens automatizálás területén.



SZAKIRÁNYÚ TOVÁBBKÉPZÉSI SZAKOK

- Abroncsgyártó technológiai szakirányú továbbképzési szak
- Additív gyártástechnológus szakirányú továbbképzési szak
- Atomerőművi üzemeltetési szakmérnök szakirányú továbbképzési szak
- Forgógép üzemeltetési és karbantartási szakmérnök
- Gépipari mechatronikai karbantartó szakmérnök szakirányú továbbképzési szak
- International Welding Engineer
- Ipar 4.0 folyamatfejlesztő szakmérnök / specialista szakirányú továbbképzési szak
- Ipari beruházási szakmérnök továbbképzési szak
- Lean folyamatfejlesztő szakmérnök / specialista szakirányú továbbképzési szak
- Logisztikai csomagolásfejlesztő szakmérnök / szakember szakirányú továbbképzési szak
- Logisztikai szimulációs szakmérnök továbbképzési szak
- Napelemeserőmű- és napkollektor-létesítő szakmérnök / szakember továbbképzési szak
- Nemzetközi hegesztő szakmérnök szakirányú továbbképzési szak
- Nyomonkövetési rendszerfejlesztő és üzemeltető szakmérnök / specialista továbbképzési szak
- Raktározási folyamatfejlesztő és üzemeltető szakmérnök / specialista továbbképzési szak
- Robbanásvédelmi szakmérnök / szakember szakirányú továbbképzési szak
- Technológiai rendszerbiztonsági szakmérnök továbbképzési szak
- Veszélyesárú-logisztikai szakmérnök / specialista továbbképzési szak

további információ: felnottkepzes.uni-miskolc.hu

HALLGATÓI VERSENYEK

A kar hallgatói évről-évre hazai és nemzetközi versenyeken bizonyítják szakmai felkészültségüket, kreativitásukat és innovációs képességüket.

Kiemelkedő eredményeik közé tartozik a Techtogether+ verseny abszolút első helyezése, valamint méréstechnikai és pneumatikai különdíja, az Irányítástechnikai Programozó Verseny első helyezése és Siemens PLC különdíja, az Országos Hegesztési Verseny ezüstérme, továbbá a Logisztikai Csapatbajnokságon és az Unilever Engineers' League – Mérnökök Ligája versenyen elért bronzérem.

Az Asia Student Supercomputer Challenge szuperszámítógépes világversenyről a kar informatikus hallgatói több alkalommal is első osztályú díjjal tértek haza, míg a Solar Decathlon 2019 nemzetközi házépítő versenyen megvalósított energiahatékony mintaház két kategóriában is dobogós helyezést ért el, emellett két különdíjat is kiérdemelt.



DUÁLIS KÉPZÉS

A duális képzés az egyetemi tanulmányokat valós ipari környezetben szerzett gyakorlati tapasztalatokkal ötvözi, versenyképes szakmai tudást és kedvező karrierlehetőségeket biztosítva.

A duális képzés legfontosabb előnyei:

- többéves szakmai tapasztalat már a diploma megszerzésekor,
- gyakorlatorientált képzés és részvétel valós ipari projektekben,
- nemzetközi szinten is versenyképes szakmai kompetenciák,
- rendszeres díjazás a képzés teljes időtartama alatt.

A kar szinte valamennyi alapképzési és minden mesterképzési szakán elérhető a duális képzési forma, amelynek keretében több mint 130 ipari partner várja a hallgatókat.



A GÉPÉSZMÉRNÖKI ÉS INFORMATIKAI KAR KIEMELT DUÁLIS PARTNEREI

Adója 1%-ának felajánlásával Ön is hozzájárulhat a Miskolci Egyetem Gépészmérnöki és Informatikai Karán tanuló mérnökhallgatók szakmai fejlődéséhez, a színvonalas mérnökképzés és a tudományos kutatások támogatásához.

„Miskolci Egyetem Gépészmérnöki Karán folyó mérnökképzésért” Alapítvány
Adószám: 18425453-1-05

+36 46 565 111 / 23-52
geik.uni-miskolc.hu
felveteli.geik@uni-miskolc.hu
/gepeszmernoki.miskolciegyetem
/geik_miskolc
/@geik_miskolc